7/2019, 400

ZÜBLIN Timber GmbH
Industriestr. 2
86551 Aichach
Tel. +49 8251 908-0
www.karriere.zueblin.de
www.zueblin-timber.de

ZÜBLIN
TEAMS WORK.

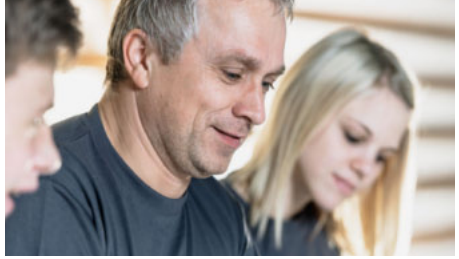

Deine Zukunft bei ZÜBLIN Timber

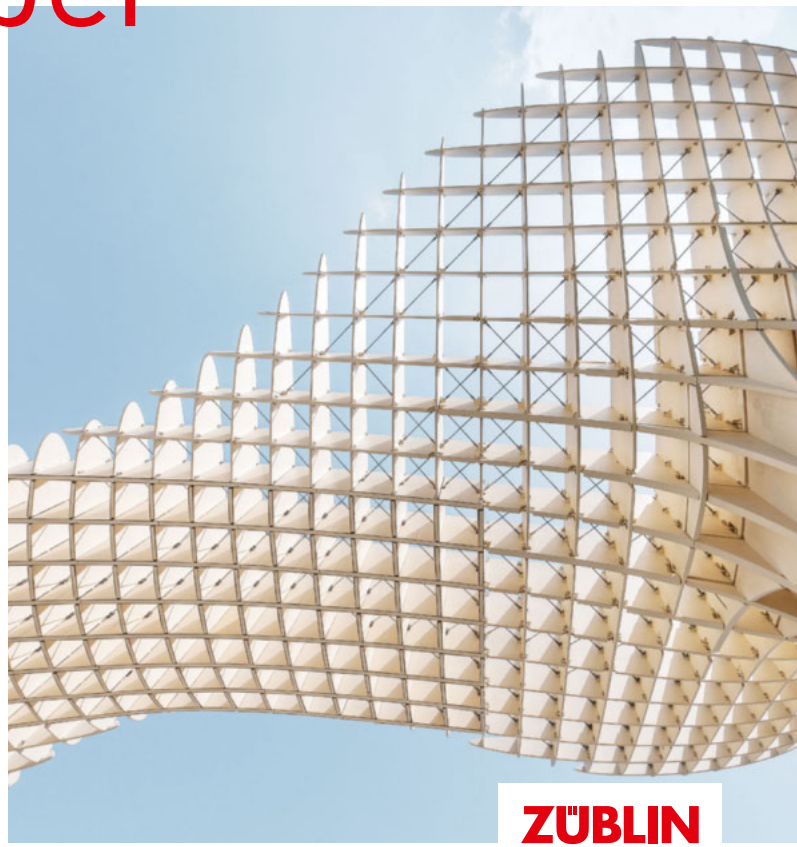

ZÜBLIN Timber

ZÜBLIN
TEAMS WORK.

TEAMS WORK.

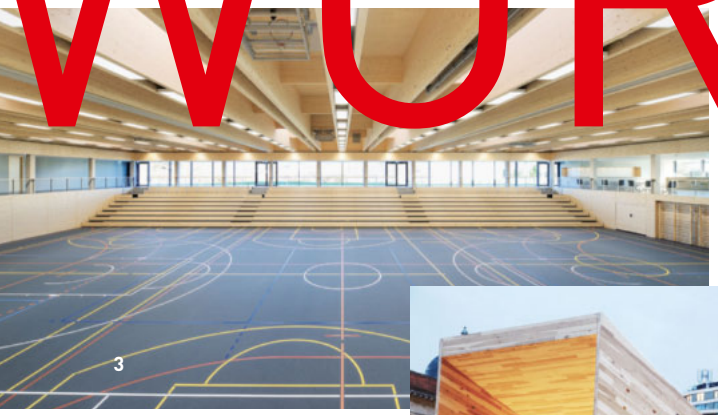

Cover: Metropol Parasol, Sevilla (E) © David Franck / **1** Elefantenpark Zoo Zürich (CH) © Jean-Luc Grossmann / **2** Stadtwerke Lübeck (D) © Spitzner / **3** Sporthalle Stadtbergen (D) © Peters Fotodesign / **4** The Smile, London (UK) © Dav Stewart

Gestalte mit uns deine berufliche Zukunft

Unser Unternehmen – deine Möglichkeiten

Mit deiner Ausbildung beim Holzbauspezialisten ZÜBLIN Timber hast du vielfältige Möglichkeiten dich mit deinen Interessen und Fähigkeiten einzubringen. Hierzu bieten wir unterschiedliche Ausbildungsrichtungen an, mit denen du dich persönlich weiterentwickeln kannst:

- **Industriekauffrau/Industriekaufmann (m/w/d)**
- **Zimmerin/Zimmerer (m/w/d)**
- **Bauzeichnerin/Bauzeichner (m/w/d)**
- **Duales Studium**
- **Praktikum (studienbedingt)**

Wähle für dich den passenden Beruf und erlebe eine interessante und abwechslungsreiche Ausbildung in einer zukunftsträchtigen Branche. Gestalte mit uns deine berufliche Zukunft und werde Teil unseres Teams – denn TEAMS WORK!

Unser Profil

Wir sind der Holzbauspezialist der Ed. Züblin AG Stuttgart, Marktführerin im deutschen Hoch- und Ingenieurbau und bieten aus einer Hand die Entwicklung, Produktion, Lieferung und Ausführung hochwertiger Holzbausysteme - von einfachen Tragwerken über den komplexen Ingenieurholzbau bis hin zur schlüsselfertigen Bauausführung.

Als Mitglied der weltweit tätigen STRABAG SE setzen wir dabei auf konstruktive und partnerschaftliche Zusammenarbeit, die Digitalisierung von Bauprozessen sowie den Ideenreichtum und das Engagement unserer Mitarbeiterinnen und Mitarbeiter.

„Bei ZÜBLIN Timber lerne ich eigenständig zu arbeiten und frühzeitig Verantwortung zu übernehmen.“

Tätigkeitsbereich

Während deiner Ausbildung zur Industriekauffrau/zum Industriekaufmann werden dir alle kaufmännischen und betriebswirtschaftlichen Kenntnisse in Praxis und Theorie vermittelt. Du lernst Aufgaben und Prozesse im Einkauf, im Finanz- und Rechnungswesen, in der Personalverwaltung sowie in der kaufmännischen Projektabwicklung kennen. Die Planung, Durchführung und Kontrolle unterschiedlicher kaufmännischer Aufgabenbereiche gehört am Ende der Ausbildung zu deinen Grundfertigkeiten.

Industriekauffrau/ Industriekaufmann (m/w/d)

Berufliche Fähigkeiten

- Industriekaufleute verkaufen die Produkte und Dienstleistungen des Unternehmens
- betreiben Marketingaktivitäten von der Analyse der Marktpotenziale bis zum Kundenservice, beraten und betreuen Kundinnen und Kunden
- ermitteln den Bedarf an Produkten und Dienstleistungen, kaufen Materialien, Produktionsmittel und Dienstleistungen ein und disponieren diese für die Leistungserstellung oder den Vertrieb
- unterstützen den Prozess der Auftragserledigung und bearbeiten betriebswirtschaftliche Themen in allen Funktionen des Betriebes
- werten Kennzahlen und Statistiken für die Erfolgskontrolle und zur Steuerung betrieblicher Prozesse aus
- planen und organisieren Arbeitsprozesse
- arbeiten team-, prozess- und projektorientiert unter Verwendung aktueller Informations-, Kommunikations- und Medientechniken
- verfügen über Fähigkeiten zur Kommunikation, Kooperation und Moderation

Ausbildungsdauer

3 Jahre
Voraussetzung: Ein fachgebundenes Abitur oder Mittlere Reife. Bei beiden Schulabschlüssen ist eine Verkürzung auf 2,5 Jahre möglich. Die Ausbildung findet an den Lernorten Betrieb und Berufsschule statt.

Ausbildungsstandort/Berufsschule

Aichach (Bayern)

Vergütung nach Tarif des Bauhauptgewerbes

„In meiner Ausbildung bin ich von Anfang an Teil des Teams und kann meine Fähigkeiten in meine Arbeit einbringen.“

Tätigkeitsbereich

Als Bauzeichnerin/Bauzeichner stellst du mit Hilfe von CAD-Programmen am Computer Zeichnungen und bautechnische Unterlagen für Häuser, Brücken, Straßen und andere Bauwerke her. Zudem fertigst du Grundrisse, Bau- und Ausführungszeichnungen sowie Detailzeichnungen an. Dazu benötigen Bauzeichnerinnen und Bauzeichner umfangreiche Kenntnisse in Baustoffkunde, Bauphysik, Statik und natürlich im Umgang mit dem Zeichnen selbst.

Bauzeichnerin/Bauzeichner (m/w/d)

Berufliche Fähigkeiten

- Bauzeichnerinnen/Bauzeichner setzen Entwurfsskizzen um und erstellen Bau- und Ausführungszeichnungen
- zeichnen Grundrisse, Schnitte, Ansichten und Details
- erstellen Pläne und Zeichnungen und führen fachspezifische Berechnungen, Dokumentationen und Zeichnungen für Präsentationen, Aufmaße und Bestandspläne
- verwalten, editieren und plotten Zeichnungen und Unterlagen
- übernehmen technische Vorgaben in Bauunterlagen
- unterscheiden Baustoffe, Bauelemente und Bauweisen nach ihren Eigenschaften und übernehmen die Ergebnisse in Bauunterlagen
- wirken mit bei Ausschreibungen, Vergaben, Abrechnungen und Bauprozessen
- planen und koordinieren Arbeitsabläufe
- wenden qualitätssichernde Maßnahmen an
- beachten Grundsätze des Umweltschutzes, der Sicherheit und des Gesundheitsschutzes

Ausbildungsdauer

3 Jahre
Voraussetzung: Ein fachgebundenes Abitur oder Mittlere Reife. Die Ausbildung findet an den Lernorten Betrieb und Berufsschule statt.

Ausbildungsstandort/Berufsschule

Gaildorf (Baden-Württemberg) / Schwäbisch-Hall + Heilbronn (Baden-Württemberg)

Vergütung nach Tarif des Bauhauptgewerbes

„Eine offene Kommunikation und ein respektvolles Miteinander werden bei uns groß geschrieben.“

Tätigkeitsbereich

Zimmerinnen/Zimmerer arbeiten sowohl im Neubau als auch in der Sanierung, Modernisierung und Instandsetzung. Sie stellen Holzkonstruktionen auf unterschiedlichen Baustellen her, zum Beispiel im Wohnungsbau, im öffentlichen Bau oder im Gewerbe- und Industriebau. Zudem stellen sie Holzkonstruktionen, beispielweise für Decken, Dächer, Fachwerk und Holzrahmenbau, in unterschiedlichen Ausführungen her. Darüber hinaus führen Zimmerinnen/Zimmerer angrenzende Arbeiten in den Gewerben des Hochbaus durch.

Zimmerin/Zimmerer (m/w/d)

Berufliche Fähigkeiten

- Zimmerinnen/Zimmerer führen ihre Arbeiten auf der Grundlage von technischen Unterlagen und Arbeitsaufträgen durch
- planen und koordinieren ihre Arbeit, stimmen sich mit den am Bau beteiligten Personen ab, richten Baustellen ein, ergreifen Maßnahmen zur Sicherstellung des Arbeitsablaufes, zur Sicherheit und zum Gesundheitsschutz bei der Arbeit sowie zum Umweltschutz auf der Baustelle
- prüfen ihre Arbeiten auf fehlerfreie Ausführung, dokumentieren sie, führen qualitätssichernde Maßnehmen durch, berechnen die erbrachte Leistung und übergeben die geräumte Baustelle
- setzen Geräte und Maschinen ein und messen Bauwerke und Bauteile ein

Bei ZÜBLIN Timber arbeiten Zimmerinnen/Zimmerer in einem innovativen Industrieunternehmen mit hochmodernen Technologien, angefangen von unserer CNC-Fräse, einem 3D-Roboter bis hin zu Europas modernster Abbundanlage u.v.m. Sie absolvieren eine professionelle Ausbildung in einem hochtechnischen Umfeld mit internationalen Projekten.

Ausbildungsdauer

3 Jahre
Voraussetzung: Mittlere Reife oder Hauptschulabschluss sowie das Berufsgrundschuljahr. Die Ausbildung wird nach dem Berufsgrundschuljahr auf 2 Jahre verkürzt und findet an den Lernorten Betrieb und Berufsschule statt. Zusätzlich müssen während der Lehrzeit überbetriebliche Kurse der Handwerkskammer besucht werden.

Ausbildungsstandort/Berufsschule

Aichach (Bayern) / Immenstadt (Bayern)

Vergütung nach Tarif des Bauhauptgewerbes

„Hier lerne ich die Verknüpfung von Theorie und Praxis und kann mich und mein Wissen bei Projekten einbringen.“

Konzept des dualen Studiums mit vertiefter Praxis

Beim Studium mit vertiefter Praxis wird das normale Bachelor-Studium mit festen Praxisphasen kombiniert. Hierbei bietet sich die Möglichkeit bereits während des Studiums umfangreiche Berufserfahrungen zu sammeln. Während der vorlesungsfreien Zeiten und im Praxissemester arbeiten die Studierenden bei uns im Partnerbetrieb. Sie werden in Projekte eingebunden, durchlaufen verschiedene Abteilungen und können später auch eigene kleine Projekte übernehmen. So erhält man ca. 50 Prozent mehr betriebliche Praxisphasen als im regulären Studium.

Zugangsvoraussetzungen

Die Qualifikation für den dualen Studiengang wird durch ein Zeugnis über die Fachhochschulreife, die fachgebundene oder allgemeine Hochschulreife, eine Meisterprüfung bzw. einer gleichwertigen Zusatzausbildung nachgewiesen.

Duales Studium mit vertiefter Praxis

Bereiche und Karriere-möglichkeiten:

- Projektabwicklung (Bauleitung, Projektleitung)
- Konstruktion/Statik
- Technische Arbeitsvorbereitung
- Akquise (Vertrieb, Kalkulation)

Duale Modelle bei ZÜBLIN Timber

Standort Aichach (Bayern)
– Bauingenieurwesen (Hochschule München und Augsburg)
– Holzbau und Ausbau (TH Rosenheim)

Berufsbild

Im Studiengang **Bauingenieurwesen** haben Studierende eine fächerübergreifende Ausbildung, die auf vielfältige Tätigkeiten vorbereitet. Neben allgemeinen naturwissenschaftlichen Grundlagen basiert das Studium auf den Schwerpunkten Technische Mechanik/Baustatik, Baustoffe/Bauchemie/Holzwerkstoffkunde, Bauinformatik/CAD, Stahlbau/Massivbau/Grundbau/Holzbaustatik, Holzbaukonstruktion/Brandschutz, Wasserbau/Siedlungswasserwirtschaft, Verkehrsplanung/Landverkehrswegebau und Baubetrieb/Baurecht/Baumanagement. Nach einer 7-semestrigen Ausbildung in Praxis und Theorie, wird der Titel Bachelor of Engineering (B.Eng.) erreicht. Dauer 3,5 Jahre.

Der Studiengang **Holzbau und Ausbau** bietet eine fächerübergreifende Ausbildung. Neben allgemeinen naturwissenschaftlichen Grundlagen basiert das Studium auf den Schwerpunkten Holzbaukonstruktion/Statik, Planung und Fertigungstechnik, Bauphysik/Bauchemie, Werkstoffkunde, Gebäudetechnik, Betriebsführung/Unternehmensplanung und Baubetrieb/Baurecht. Das Studium umfasst 7 Semester in Theorie und Praxis. Anschließend wird der Abschluss Bachelor of Engineering (B.Eng.) erlangt. Der Einstieg ist jeweils zum Wintersemester möglich. Dauer 3,5 Jahre.

Vergütung nach Konzernrichtlinie

Hochschule Rosenheim
University of Applied Sciences

HOCHSCHULE FÜR ANGEWANDTE WISSENSCHAFTEN MÜNCHEN

„Als Praktikant erhalte ich Einblicke in verschiedene Bereiche und werde in den Projektablauf integriert.“

Praktikum während des Studiums

Das Studium an einer deutschen Hochschule ist, wie Sie selbst bestimmt schon festgestellt haben, in der Regel eher theorielastig. Bei einem Praktikum können Sie wertvolle erste praktische Erfahrungen sammeln. Sie sind eine sinnvolle Investition in die Zukunft und unverzichtbar auf dem Weg zu einem guten Job.

Praktikum

Bereiche:

- Projektabwicklung
- Technische Arbeitsvorbereitung
- Konstruktion/Statik
- Akquisition
- Marketing

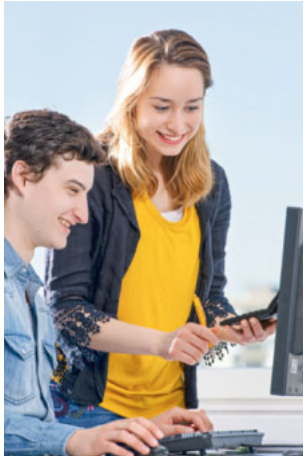

Praktikum – Werkstudententätigkeit

Sie wollen Ihr Wissen aus Schule und Studium in der Arbeitswelt zum Einsatz bringen? Dann machen Sie ein mehrmonatiges Praktikum in unserem Unternehmen oder begleiten Sie uns im Zuge einer Werkstudententätigkeit. Verschaffen Sie sich so einen Einblick in die berufliche Praxis und erfahren Sie, wie einer der größten Baukonzerne Europas funktioniert. Wir bieten Ihnen die Möglichkeit unsere Bau- bzw. Projektleiterinnen und Projektleiter direkt vor Ort zu unterstützen oder Ihr kaufmännisches Wissen anhand realer Arbeitsabläufe zu vertiefen. Spannende Projekte warten auf Sie - legen Sie den Grundstein für Ihre berufliche Karriere! Übrigens, viele unserer Praktikantinnen und Praktikanten sowie Werkstudentinnen und Werkstudenten sind heute fest angestellt und bei nationalen und internationalen Projekten im Einsatz.

Praktikumsarten

Pflichtpraktikum: Ein von der Hochschule vorgeschriebenes Pflichtpraktikum
Freiwilliges Praktikum: Ein von der Hochschule nicht vorgeschriebenes Zwischenpraktikum
Abschlussarbeit

Dauer/Länge

ab drei Monate

Attraktive Vergütung nach Konzernrichtlinie

Dein optimaler Bewerbungszeitpunkt

Mit dem Schreiben und Abschicken deiner Bewerbung solltest du nicht bis zum Schulabschluss warten – dann ist es oft schon zu spät. Beginnen solltest du mit deinen Bewerbungen um einen Ausbildungsplatz bereits ein Jahr vor dem Schulabschluss, wenn du das Versetzungszeugnis in die Abschlussklasse erhalten hast. Dein Abschlusszeugnis kannst du dann zu einem späteren Zeitpunkt nachreichen. Von daher gilt die Faustregel:
Ein Jahr vor Schulabschluss mit dem Bewerben starten.

Als Studentin bzw. Student solltest du ca. 3-5 Monate vor deinem Abschluss bzw. Praktikumsstart beginnen dich zu bewerben. Auch hier gilt: dein Abschlusszeugnis kannst du anschließend nachreichen.

Der erste Eindruck zählt!

Bewerbungsschreiben

Neben dem Lebenslauf und deinen Zeugnissen (Schulzeugnisse, Praktikumsbelege etc.) ist das Anschreiben ein wichtiger Teil deiner Bewerbung. Das Bewerbungsschreiben richtest du an die Person, die in der Stellenanzeige als Kontakt genannt ist. Hier erklärst du, wo du die Stellenanzeige gefunden hast und warum du dich für eine Stelle in unserem Unternehmen interessierst. Außerdem solltest du überzeugend darstellen, welche Fähigkeiten und Motivationen du für diesen Beruf mitbringst. Abschließend solltest du immer um eine Einladung zu einem persönlichen Bewerbungsgespräch bitten. Das Bewerbungsschreiben sollte insgesamt nicht länger als eine DIN-A4-Seite sein. Wecke mit einem aussagefähigen und prägnanten Bewerbungsschreiben unser Interesse als zukünftiger Arbeitgeber. Für ein erfolgreiches Bewerbungsschreiben empfehlen wir dir:

- maximal eine DIN-A4-Seite
- frei von Grammatik- und Rechtschreibfehlern
- konkrete/r Ansprechpartnerin bzw. Ansprechpartner

Hinweis: Deine komplette Bewerbung kannst du anschließend ganz einfach über unser Online-Tool auf der STRABAG Karriere-Seite **karriere.strabag.com** hochladen. So kann deine Bewerbung schnellstmöglich bearbeitet werden.

Bewerbungsgespräch

Du hast es geschafft und hast uns mit deiner Bewerbung überzeugt. Nun folgt das persönliche Kennenlernen. Um sich optimal auf das Gespräch vorzubereiten raten wir dir, dich eingehend mit unserem Unternehmen und dessen Produkten zu beschäftigen. Dazu ist ein Besuch der Unternehmenswebsite hilfreich und empfehlenswert. Sei gut vorbereitet und pünktlich – und vor allem: sei du selbst. Wir wollen dich und deine Persönlichkeit kennenlernen. Nur so können beide Seiten feststellen, ob eine zukünftige Zusammenarbeit passt. Wir freuen uns auf deine Bewerbung!

Starte deine Karriere!

Nachdem du deine Ausbildung bei uns im Hause absolviert hast, bieten wir dir für deine berufliche Zukunft verschiedene Möglichkeiten zur Weiterentwicklung deiner Persönlichkeit und deiner Fähigkeiten. Denn auch wir als Unternehmen sind daran interessiert gut ausgebildet Fachkräfte zu binden und zu fördern.

Dann bewirb dich jetzt bei uns

Aktuelle Ausschreibungen findest du online in unserer Jobbörse auf **www.zueblin-timber.com** unter dem Punkt „Karriere“.

Hinweis: Hier wirst du automatisch auf die Karriereseite unseres Mutterkonzerns der STRABAG weitergeleitet. Mit der entsprechenden PLZ findest du alle unsere Stellen. Suche dir eine passende Stelle heraus und bewirb dich bei uns über das Online-Portal mit deinen vollständigen Unterlagen (Anschreiben, Lebenslauf, Zeugnisse).

Gute Aussichten für deine Zukunft

Nach der erfolgreichen Ausbildung ob im kaufmännischen, technischen oder im gewerblichen Bereich, stehen dir verschiedene Möglichkeiten zur beruflichen Entwicklung offen. Wir möchten dir hier unsere betriebliche Karriereleiter anhand unserer Ausbildungsberufe vorstellen:

KARRIEREMODELL BAUZEICHNERIN/BAUZEICHNER (M/W/D)

Techniker/in | Fachwirt/in | Ingenieur/in

↑ ↑ ↑

Berufspraxis

↑ ↑ ↑

Ausbildung zur/zum Bauzeichnerin/Bauzeichner

KARRIEREMODELL INDUSTRIEKAUFFRAU/ INDUSTRIEKAUFMANN (M/W/D)

Fach-spezialist/in | Geprüfte/r Fachwirt/in | Geprüfte/r Betriebswirt/in

↑ ↑ ↑

Berufspraxis

↑ ↑ ↑

Ausbildung zur/zum Industriekauffrau/ Industriekaufmann

KARRIEREMODELL ZIMMERIN/ZIMMERER (M/W/D)

Meister/in/ Vorarbeiter/in | Werkpolier/in | Geprüfte/r Polier/in | Ingenieur/in/ Techniker/in

↑ ↑ ↑ ↑

Abgeschl. Ausbildung + 4 Jahre Berufspraxis (inkl. Ausbildungs-zeit) | Abgeschl. Ausbildung + 5 Jahre Berufspraxis (inkl. Ausbildungs-zeit) | Abgeschl. Ausbildung + 5 Jahre Berufspraxis (inkl. Ausbildungs-zeit) | Abgeschl. Ausbildung + 5 Jahre Berufspraxis (inkl. Ausbildungs-zeit)

↑ ↑ ↑ ↑

Ausbildung zur/zum Zimmerin/Zimmerer/ Spezialfacharbeiterin/Spezialfacharbeiter

Gestalte deine Zukunft jetzt – und werde Teil unseres Teams!

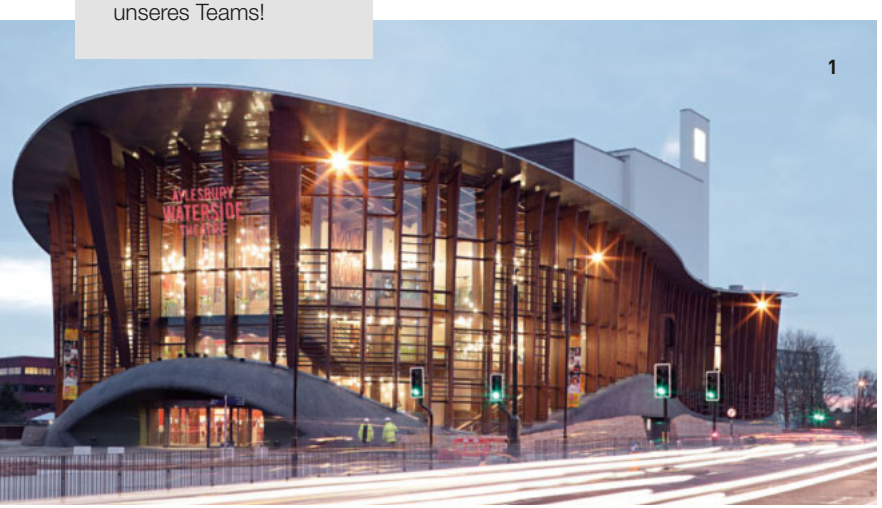

1

2

3

1 Aylesbury Theatre (UK) / **2** Sporthalle Stadtbergen (D) / **3** Flughafen Charles de Gaulles (F) / **4** Metropol Parasol, Sevilla (E)

Wir wissen, wie wichtig unsere Mitarbeiterinnen und Mitarbeiter sowie eine perfekt aufeinander abgestimmte Zusammenarbeit in jeder Phase eines Auftrags sind und arbeiten deshalb bei all unseren Projekten nach dem Prinzip TEAMS WORK.
Für unser Handeln spielen unsere Konzernwerte eine zentrale und wichtige Rolle. Sie prägen unser Verhalten gegenüber unseren Beschäftigten, der Auftraggeberschaft, Nachunternehmen sowie der Gesellschaft maßgeblich.

Weil Großartiges nur im Miteinander entstehen kann: TEAMS WORK.

4